

{nomultithumb}

W ramach programu priorytetowego NFOŚiGW pod nazwą " SYSTEM - Wsparcie działań ochrony środowiska i gospodarki wodnej realizowanych przez WFOŚiGW. Część 1) Usuwanie wyrobów zawierających azbest oraz realizacji etapu drugiego zadania "Usuwanie Wyrobów Zawierających Azbest na Terenie Gminy Łęknica" zachęcamy Wszystkich mieszkańców do zapoznania się z informacjami na temat azbestu: <https://prezi.com/qkiqmfaefa5d/azbest/>



URZĄD MIEJSKI W ŁĘKNICY
68 – 208 Łęknica, ul. Żurawska 1
Tel. (0048) 68 362 47 00, fax. (0048) 68 362 47 01
e-mail: sekretariat@umleknica.pl

AZBEST!!!

Co to jest azbest?

Eternit zawierający szkodliwy azbest to jeden z najczęściej stosowanych na wsi materiałów na pokrycia dachowe

Azbest to materiał naturalny należący do grupy krzemianów. Ma charakterystyczną włóknistą budowę oraz wyjątkowe właściwości fizyczne i chemiczne. Jest trwały, niepalny, odporny na działanie kwasów i substancji żrących, a także mrozu

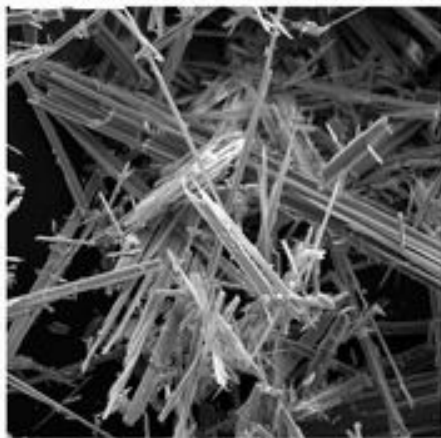

Zastosowanie

Azbest znajduje zastosowanie w 3000 technologii

(głównie budownictwo, energia, transport, przemysł chemiczny, hutnictwo, metalurgia i przemysł ceramiczny)

Najczęściej chryzotyl (a) i krokidolit (azbest brązowy) w największych ilościach

Wszystkie rodzaje azbestu są niebezpieczne dla zdrowia!!!

Najniebezpieczniejszy uważa się azbest krokidolitowy, ze względu na mechanizm rozdrabniania jego włókien, ich rozmiary oraz trwałość w warunkach fizjologicznych

Włókna azbestu trafiają do organizmu:

- z wdychanym powietrzem, drogą oddechową, p

