

{nomultithumb}



Uprzejmie informujemy, że dnia 26.10.2017r. Zarząd Wojewódzkiego



Funduszu Ochrony Środowiska i Gospodarki Wodnej w Zielonej Górze uchwałą nr 002/65/17 przyznał Gminie Łęknica dofinansowanie w formie dotacji do kwoty 4.830,73 zł ( słownie: cztery tysiące osiemset trzydzieści złotych 73/100) na usuwanie azbestu z obszaru Gminy w ramach realizacji zadania pn. „ Usuwanie wyrobów zawierających azbest na terenie gminy Łęknica” w ramach programu „SYSTEM-Wsparcie działań ochrony środowiska i gospodarki wodnej realizowanych przez WFOŚiGW.

Część 1) usuwanie wyrobów zawierających azbest”

Dofinansowanie pochodzi z dwóch Funduszy:

- udział środków Narodowego Funduszu Ochrony Środowiska i Gospodarki Wodnej w Warszawie wynosi 2.415,36 zł
- udział środków Wojewódzkiego Funduszu Ochrony Środowiska i Gospodarki Wodnej w Zielonej Górze wynosi 2.415,37 zł

Efektom realizacji zadania pn. „ Usuwanie wyrobów zawierających azbest na terenie gminy Łęknica” w ramach programu, na terenie Gminy Łęknica jest usunięcie wyrobów zawierających azbest z demontażem w ilości 6,79 Mg, którego koszt wyniósł 4.692,51 zł oraz usunięcie wyrobów zawierających azbest bez demontażu w ilości 0,2 Mg, którego koszt wyniósł 138,22 zł.

Zapraszamy do zapoznania się z prezentacją na temat szkodliwości azbestu:

<https://prezi.com/qkiqmfaefa5d/azbest/>



URZĄD MIEJSKI W ŁĘKNICY

68 - 208 Łęknica, ul. Żurawska 1

Tel. (0048) 68 362 47 00, fax. (0048) 68 362 47 01

e-mail: [sekretariat@umleknica.pl](mailto:sekretariat@umleknica.pl)

W ramach programu priorytetowego NFOŚiGW pod nazwą "SYSTEM - Wsparcie działań ochrony środowiska i gospodarki wodnej realizowanych przez WFOŚiGW. Część 1) Usuwanie wyrobów zawierających azbest oraz realizacji etapu drugiego z planu "Usuwanie Wyrobów Zawierających Azbest na Terenie Gminy Łęknica" zachęcamy Wszystkich mieszkańców do zapoznania się z informacjami na temat azbestu

## AZBEST!!!

### Co to jest azbest?

Eternit zawierający szkodliwy azbest to jeden z najczęściej stosowanych na wsi materiałów na pokrycia dachowe

Azbest to materiał naturalny należący do grupy krzemianów. Ma charakterystyczną włóknistą budowę oraz wyjątkowe właściwości fizyczne i chemiczne. Jest trwały, niepalny, odporny na działanie kwasów i substancji żrących, a także mrozu

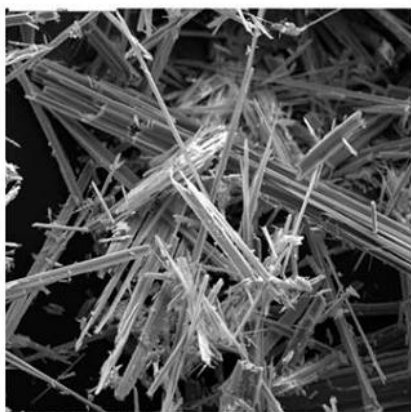

Wszystkie rodzaje azbestu są niebezpieczne dla zdrowia!!!

Najniebezpieczniejszy uważa się azbest krokidolitowy, ze względu na mechanizm rozdrabniania jego włókien, ich rozmiary oraz trwałość w warunkach fizjologicznych



### Zastosowanie

Azbest znajduje zastosowanie w ponad 3000 technologii

(głównie budownictwo, energetyka, transport, przemysł chemiczny, hutnictwo, metalurgia i przemysł ceramiczny)

Najczęściej wykorzystuje się chryzotyl (azbest biały), krokidolit (azbest niebieski) (azbest brązowy), a w mniejszych ilościach antofyloz (azbest czarny)

Włókna azbestu trafiają do organizmu:

- z wdychanym powietrzem, drogą oddechową, przez skórę w niewielkim stopniu i z układu pokarmowego

